



# BAHÇEŞEHİR ÜNİVERSİTESİ TOPLUMSAL PERFORMANSI TIMES HIGHER EDUCATION IMPACT RANKING İZLEME RAPORU

Hazırlayanlar:

**CIFAL İstanbul**

**Sosyal Etki ve Sorumluluk Uygulama ve  
Araştırma Merkezi**

**Veri Analizi ve Raporlama Birimi**

# Bahçeşehir Üniversitesi Toplumsal Performansı

## Times Higher Education Impact Ranking İzleme Raporu

THE Etki Endeksi dünya üniversitelerini sürdürülebilir kalkınma amaçlarına (SKA) yönelik katkıları ve yarattıkları etki açısından değerlendiren ve alanın en kurumsal ve kabul görmüş sistemlerinden birisidir.

Üniversitelerin ilgili performansı değerlendirilirken takip edilen metodolojide hem üniversitenin iç sistemi, yapısı, ilgili politika, ilke ve kurallara sahip olup olmadığı hem de SKA'lara yönelik projeleri, etkinlikleri, SKA'ları kapsayacak nitelikteki araştırma ve yayınları ile eğitimleri bütünsel bir bakış açısı ve ilgili kanıtlar yoluyla değerlendirilmektedir.

Bahçeşehir Üniversitesi 2020 yılında THE Etki Endeksi sistemine dâhil olmuştur. 2020 yılında dünya genelinde 768 üniversitesi THE Etki Endeksinde sıralanma hakkı kazanmışken 2024 yılında sıralanma hakkı kazanan üniversite sayısı 2152 üniversiteye çıkmıştır. Başvuru rakamları ise bu sayıların oldukça üzerindedir. THE tarafından yayınlanan değerlendirme raporuna göre 2024 yılında 100 Türk Üniversitesi THE Etki Endeksine başvuru yapmıştır.

Bu anlamda sıralamalardaki durum değerlendirilirken 2020-2024 arasındaki sonuçlar her yıl daha fazla üniversitenin sisteme dâhil olduğu ve SKA'lara yönelik toplam etkide hem genel sıralama hem de her SKA için ayrı ayrı sıralamalarda çok daha zorlayıcı bir rekabet faktörünün bulunduğu göz önüne alınmalıdır.

THE Etki Endeksi 2024 sonuçlarına göre Bahçeşehir Üniversitesi bir önceki yıla göre dünya sıralamasında iki bant birden yükselerek toplam 83.5 puan ile dünya genelinde 201-300 bandına yükselmiştir. Bu sonuçlara göre Bahçeşehir Üniversitesi SKA'lar ile ilgili çalışmalarda dünyanın en etkili 300 üniversitesinden biri olmayı başarmıştır. BAU'nun toplam puanı da sistematik çalışmaların sonucu olarak artış göstermektedir.

BAU THE Etki Endeksi BAU Dünya Genel Sıralamaları ve Toplam Puanları		
YILLAR	BAU Sıralamaları	BAU Toplam Puanları
2020	301-400	69.6
2021	401-600	60.3
2022	401-600	65.9
2023	401-600	70.7
2024	201-300	83.5

BAU, yukarıda belirtilen genel sıralamaların dışında THE Etki Endeksi 2024'te üç spesifik sürdürülebilir kalkınma amacıyla (SKA 4-5-16) ise o amaçlarla ilgili yürütülen tüm projeler, etkinlikler, araştırmalar, eğitimler ve yayınlar ile dünya üniversiteleri arasında ilk 50 üniversite arasına yükselmiştir.

Aynı yıl sonuçlarına göre BAU, Türk Vakıf Üniversiteleri arasında 1., tüm Türk üniversiteleri arasında 5. Sıraya yükselerek SKA'lara yönelik çalışmaları ile öncü üniversitelerden biri olduğunu ortaya koymuştur.

Bahçeşehir Üniversitesi, THE Etki Endeksine etki yaratma gücü en yüksek olan ve iç ve dış paydaşlar tarafından önceliklendirilen 8 SKA ile ilgili veri ve kanıt girişi yapmaktadır. Söz konusu 8 SKA aşağıdaki gibidir:

- SKA 3 Sağlık ve İyi Yaşam
- SKA 4 Nitelikli Eğitim
- SKA 5 Cinsiyet Eşitliği
- SKA 9 Sanayi, Yenilikçilik ve İnovasyon
- SKA 10 Eşitsizliklerin Azaltılması
- SKA 11 Sürdürülebilir Şehirler ve Topluluklar
- SKA 16 Barış, Adalet ve Güçlü Kurumlar
- SKA 17 Amaçlar İçin Ortaklıklar

Aşağıdaki bölümde raporlama ve veri girişi yapılan SKA'lara yönelik spesifik sıralamalar, o SKA'ya ilişkin alınan puan ve yine her bir SKA ile ilişkili olarak araştırma puanlarının yıllara göre izleme sonuçları sunulmuştur.

SKA araştırma puanları üniversite tarafından değil; THE sisteminin SKA'larla ilgili anahtar sözcükler ve metin taramaları ile endekslere bağlı yaptığı taramalar neticesinde sistem tarafından hesaplanarak kamuoyuna açıklanan değerleri ifade etmektedir.

Raporlama yaptığı SKA'lar bazında BAU'nun 2020-2024 yılları arasındaki performansı devam eden kısımda detaylı olarak sunulmuştur.



## SKA 3 Sağlık ve İyi Yaşam

BAU, SAK 3 Sağlık ve iyi yaşam kalkınma amacı değerlendirmelerinde özellikle 2024 yılı sonuçlarında önemli bir ilerleme kaydetmiştir. Sağlık alanında çalışmalar yapan öğretim üyelerinin ve fakültelerin söz konusu SKA'ya ilişkin katkıları, işbirlikleri geliştirmeleri, STK ve özel sektör kurumları ile hayata geçirdikleri projeler söz konusu etkiyi arttırmıştır.

BAU THE Etki Endeksi SKA 3 Sağlık ve İyi Yaşam Dünya Üniversiteleri Sıralamaları	
YILLAR	SKA3 BAU Sıralamaları
2020	301-400
2021	601-800
2022	401-600
2023	401-600
2024	201-300

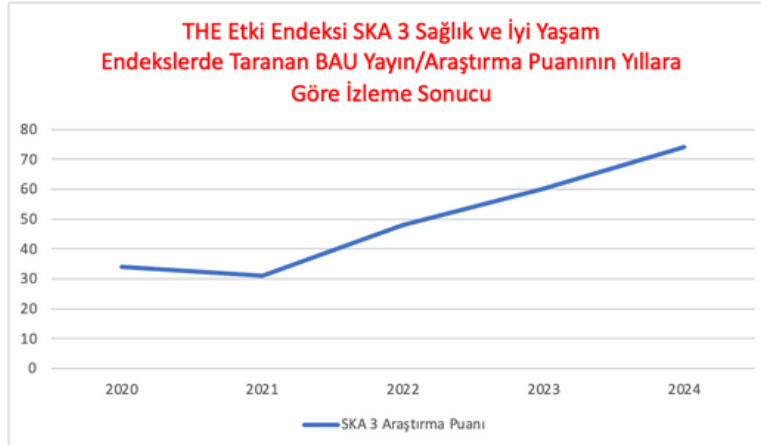
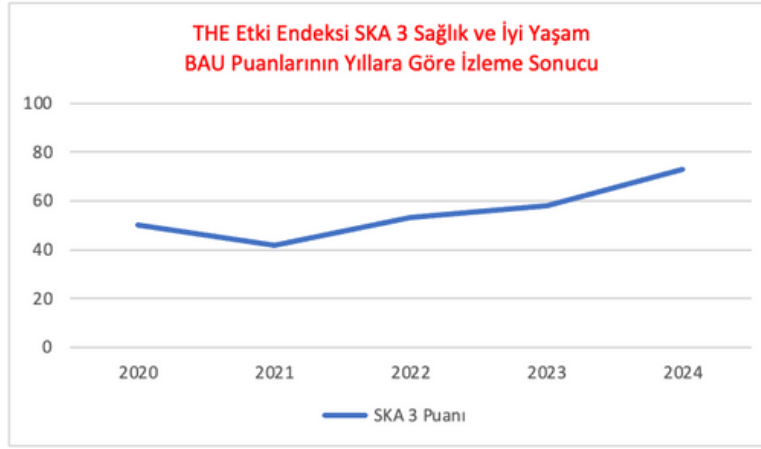



## SKA 4 Nitelikli Eğitim

SKA 4, bir üniversitenin nitelikli eğitimin yaygınlaştırılması, toplumun tüm kesimlerini kapsayacak şekilde bilgi, farkındalık ve kapasite gelişimine yönelik çalışmalar yapılması gibi toplumsal katkı odaklı bir sistemi değerlendirmektedir.

BAU, ilgili SKA'da izleme yapılan yıllar içinde çok ciddi bir gelişim göstermiştir. Hem SKA sıralaması hem de toplam puan ve araştırma puanı artış göstermektedir. THE Etki Endeksi 2024 sonuçlarına göre nitelikli eğitimin yaygınlaştırılması konusunda dünyada 18. Sıraya yükselerek toplumsal katkı performansındaki ilerlemeyi ortaya koymuştur. BAU, ilgili SKA'nın Türkiye sıralamalarında Türk Vakıf Üniversiteleri arasında 1., tüm Türk Üniversiteleri arasında 5. Sırada yer almaktadır.

BAU THE Etki Endeksi SKA 4 Nitelikli Eğitim Dünya Üniversiteleri Sıralamaları	
YILLAR	SKA4 BAU Sıralamaları
2020	101-200
2021	101-200
2022	201-300
2023	67
2024	18





## SKA 5 Cinsiyet Eşitliği

SKA 5, BAU açısından üzerinde en hassasiyet ile durulan kalkınma amaçlarından bir tanesidir. Özellikle 2023-2024 yıllarında gerek iç gerekse de dış paydaşlar, bu alanda üniversitenin üstlenmesi gereken öncü rolün önemine vurgu yapmışlardır. Bu anlamda özellikle ilgili yıllar itibarıyla yürütülen çalışmalar sonucunda THE 2024 Etki Endeksinde üniversite dünya üniversiteleri arasında 26., Türk üniversiteleri arasında 1. Sıraya yükselme başarısı göstermiştir. İlgili SKA puanları ve araştırma puanları da artış göstermektedir.

BAU THE Etki Endeksi SKA 5 Toplumsal Cinsiyet Eşitliği Dünya Üniversiteleri Sıralamaları	
YILLAR	SKA5 BAU Sıralamaları
2020	101-200
2021	101-200
2022	201-300
2023	201-300
2024	26

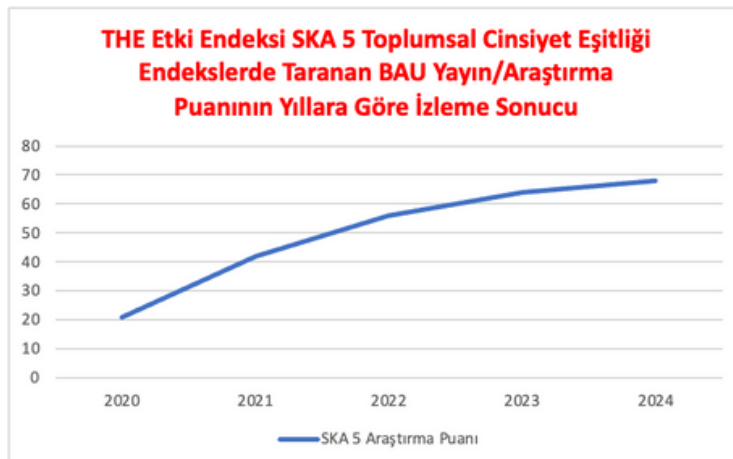
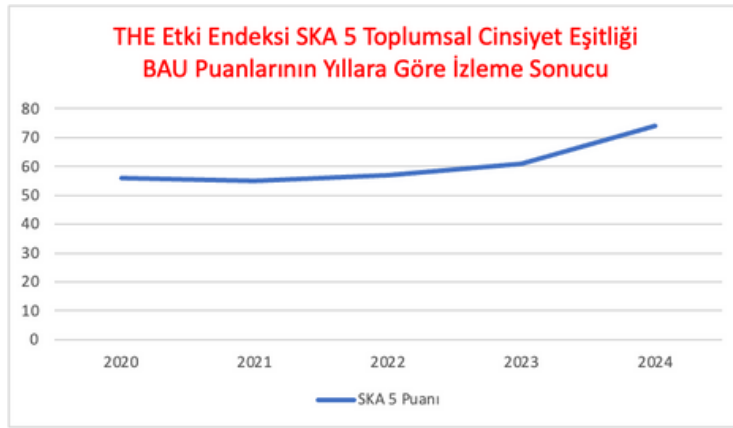



## SKA 9 Sanayi, Yenilikçilik ve İnovasyon

THE Etki Endeksi, SKA 9 maddesinde dünya üniversitelerini sahip oldukları patentler, spin offs sayıları, sanayi gelirleri, araştırma projesi gelirleri gibi spesifik faktörler bazında değerlendirmektedir. İzlemeyi kapsayan yıllar boyunca BAU'nun SKA 9 puanları artış gösterme eğilimindedir. BAU, ilgili SKA Türkiye sıralamasında vakıf üniversiteleri arasında 1. Sırada yer almaktadır.

BAU THE Etki Endeksi SKA 9 Sanayi, Yenilikçilik ve İnovasyon Dünya Üniversiteleri Sıralamaları ve Puanları		
YILLAR	SKA9 BAU Sıralamaları	SKA9 BAU Toplam Puanları
2020	201-300	40.5
2021	301-400	45.6
2022	201-300	70.6
2023	201-300	71.6
2024	201-300	71.9



## SKA 10 Eşitsizliklerin Azaltılması

Bahçeşehir Üniversitesi'nin ilgili SKA'ya ilişkin puan, sıralamaları ve araştırma skoru izlenen süreçte gelişim göstermektedir.

BAU THE Etki Endeksi SKA 10 Eşitsizliklerin Azaltılması Dünya Üniversiteleri Sıralamaları	
YILLAR	SKA10 BAU Sıralamaları
2020	201-300
2021	301-400
2022	301-400
2023	201-300
2024	101-200

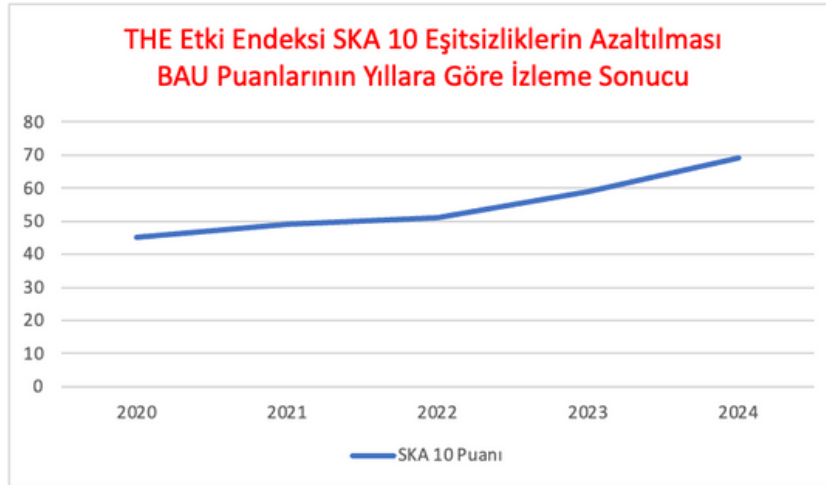



## SKA 11 Sürdürülebilir Şehirler ve Topluluklar

İlgili SKA'da Bahçeşehir Üniversitesi'nin toplam puanı bir miktar artış göstermesine rağmen 2024 yılında sıralama düşüşü yaşanmıştır. Yapılan değerlendirmede söz konusu SKA'ya ilişkin olarak yapılan etkinlik ve projelerin sayısının artması ile o puanlarda yükselme olduğu ancak araştırma puanındaki düşüşün ve daha fazla üniversitenin sisteme dahil oluşuyla sıralama gerilemesi yaşandığı tespit edilmiştir. Önlem olarak ilgili alandaki etkinlik ve eğitimlere devam edilirken toplumsal katkı odaklı alan yayınlarının artması için ilgili birim ve fakültelerle planlama çalışmalarına yeni öğretim yılında başlanacaktır.

BAU THE Etki Endeksi SKA 11 Sürdürülebilir Şehirler ve Topluluklar Dünya Üniversiteleri Sıralamaları	
YILLAR	SKA11 BAU Sıralamaları
2020	201-300
2021	301-400
2022	301-400
2023	301-400
2024	401-600

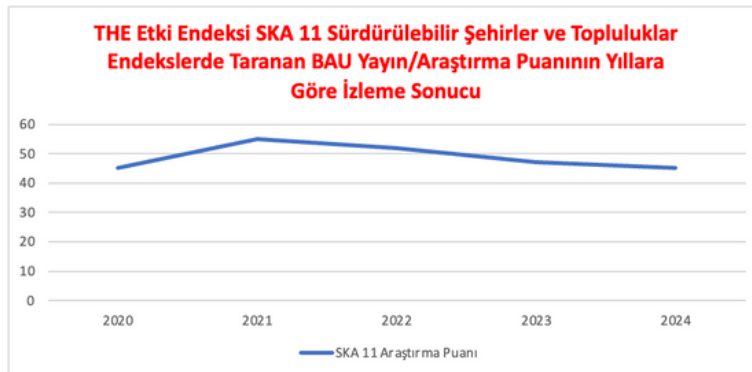
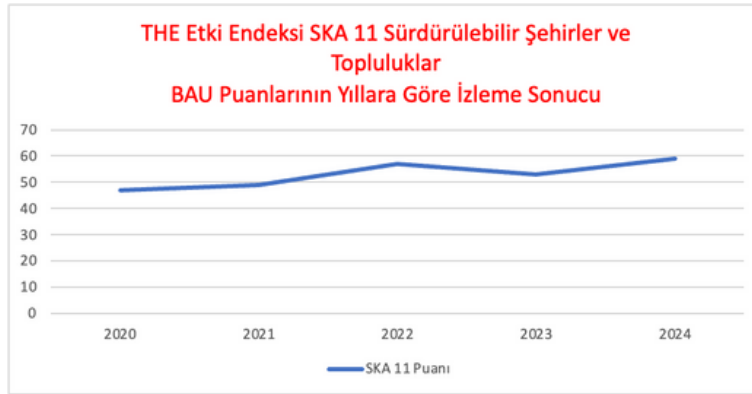



## SKA 16 Barış Adalet ve Güçlü Kurumlar

İlgili kalkınma amacına ilişkin izleme sonuçlarına göre Bahçeşehir Üniversitesi'nin gelişimi önemli bir başarı örneğidir. Üniversite bu alandaki çalışmaları ile 2024 sonuçlarına göre dünyada en etkili 32., Türkiye'de ise 1. Üniversite olmayı başarmıştır. Ancak ilgili alandaki yayın puanlarının düşüş eğiliminde olduğu tespit edilmiştir. İlgili birim ve fakültelerle iyileştirmenin nasıl mümkün olacağı yönündeki planlama gelecek eğitim öğretim yılı için gündeme alınmıştır.

BAU THE Etki Endeksi SKA 16 Barış, Adalet ve Güçlü Kurumlar Dünya Üniversiteleri Sıralamaları	
YILLAR	SKA16 BAU Sıralamaları
2020	58
2021	201-300
2022	301-400
2023	93
2024	32

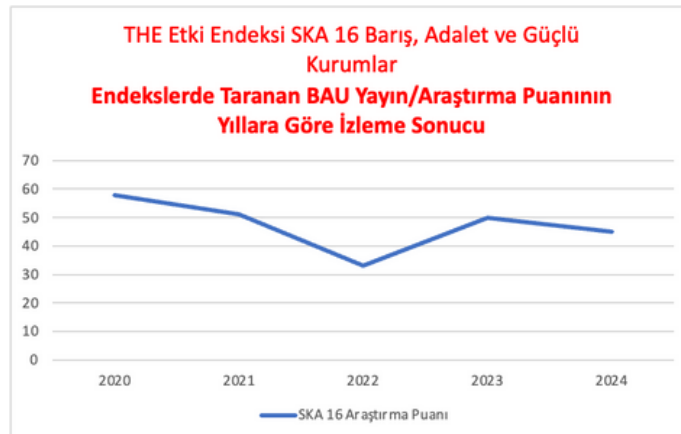
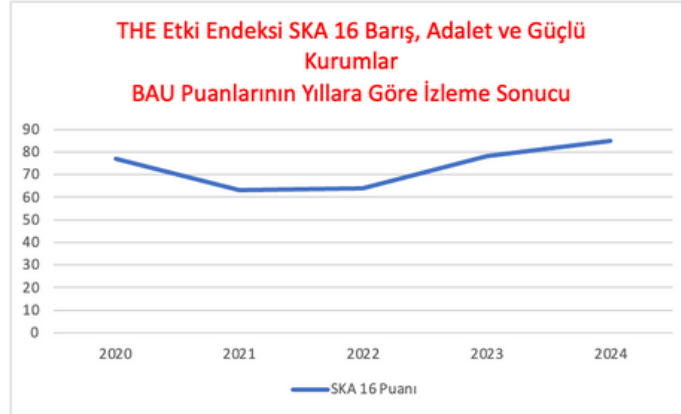



## SKA 17 Amaçlar İçin Ortaklıklar

17. SKA THE Etki Endeksine girebilmek için dünyadaki her üniversite için zorunlu tutulan tek kalkınma amacı olması bakımından önemlidir. Ayrıca BAU, üniversite, kamu, STK ve özel sektör ilişkilerinde öncü bir üniversite olma hedefi ile hareket etmektedir. Bu anlamda tüm bu ilişkileri toplumsal katkı yaratma amacıyla sistematize ederek ilgili kalkınma amacında çok ciddi bir sıralama yükselişi elde etmiş ve tüm Türk üniversiteleri arasında da 1. Sıraya yükselmiştir.

Üniversite, söz konusunu SKA'nın alt kırılımları olan "STK'lar, kamu kurumları ve özel sektör temsilcileri" ile ilişkiler/projeler, "üniversite içindeki sürdürülebilirlik eğitimi" ve "SKA raporlamaları" alt başlıklarından 100 tam puan alarak iç ve dış paydaşlar üzerinde yarattığı etkiyi göz önüne sermiştir.

BAU THE Etki Endeksi SKA 17 Amaçlar İçin Ortaklıklar Dünya Üniversiteleri Sıralamaları	
YILLAR	BAU Sıralamaları
2020	201-300
2021	601-800
2022	601-800
2023	401-600
2024	101-200

